

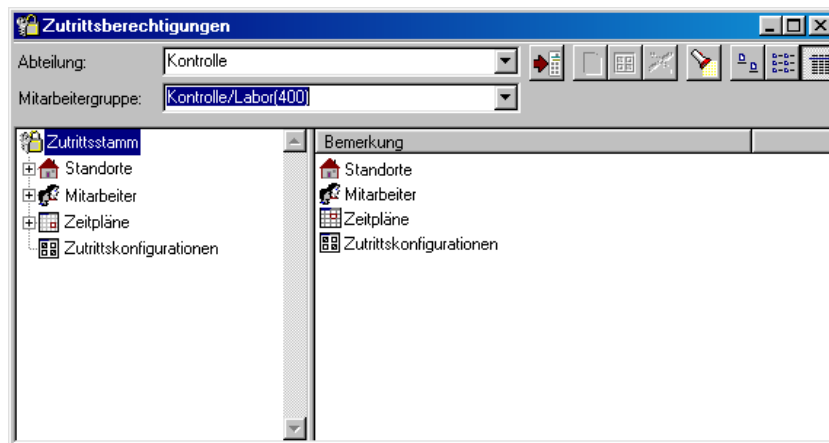

TIME-INFO[®] ACCESS

Zutrittskontrolle unter Windows mit Integration in TIME-INFO[®] PZE



- ✓ **Anwesenheitsübersicht**
- ✓ **Standortverwaltung**
- ✓ **Terminal-Verwaltung**
- ✓ **Zutrittspläne**
- ✓ **Zutrittskonfiguration**
- ✓ **Mitarbeiterberechtigung**
- ✓ **Protokoll unberechtigter Zutrittsversuche**
- ✓ **Letzter bekannter Zutritt**



Inhalt

Zutrittskontrolle mit TIME-INFO® ACCESS	3
Anwesenheitsübersicht	4
Standortverwaltung	4
Terminal-Verwaltung	5
Zutrittspläne	5
Zutrittskonfiguration	6
Mitarbeiterberechtigung	6
Protokoll unberechtigter Versuche	7
Letzter bekannter Zutritt	7

Zutrittskontrolle mit TIME-INFO® ACCESS

Als Ergänzung zur Personalzeiterfassung **TIME-INFO® PZE** bietet die Zutrittsverwaltung **TIME-INFO® ACCESS** vielfältige Möglichkeiten zur Steuerung und Kontrolle der Zutrittsberechtigungen Ihrer Mitarbeiter. Jeder Einlaß wird dabei vor Ort von speziell konfigurierten Terminal geprüft. Der Zutritt wird je nach Berechtigung gewährt oder verwehrt.

Folgende Funktionen sind enthalten:

- Anwesenheitsübersicht
- Standortverwaltung
- Terminal-Verwaltung
- Zutrittspläne
- Zutrittskonfiguration
- Mitarbeiterberechtigung
- Protokoll unberechtigter Versuche
- Letzter bekannter Zutritt

TIME-INFO® ACCESS wurde als reine Windows-Applikation mit Entwicklungswerkzeugen wie SQLWindows von Centura und C++ entwickelt und ist vollkommen netzwerkfähig. Das System ist für Windows 95/98, Windows NT/2000/XP freigegeben.

Die Verwendung modernster Client-Server-Architektur auf Basis von SQL-Datenbanken wie Centura-SQLBase oder Personal Oracle bietet die Grundlage für optimale Datensicherheit. Die SQL-Datenbanktechnik gewährleistet unseren Kunden Offenheit gegenüber anderen Systemen.



Anwesenheitsübersicht

Die Übersicht **Zutrittsbuchungen** gibt Ihnen einen zeitaktuellen Überblick über alle Buchungen, die an den Terminals getätigt wurden, unabhängig ob es sich um eine Kommt- oder eine Gehtbuchung handelt. Mittels Filterfunktionen können Sie die gesamte Firma oder einen einzelnen Mitarbeiter, oder auch einzelne Terminals, Abteilungen oder Kostenstellen zur Anzeige auswählen.

TIME-INFO® ACCESS

- Online-Anbindung
- Umfangreiche Filterfunktionen
- Sortiermöglichkeit
- Protokollierung terminalspezifisch einstellbar
- Manipulationen ausgeschlossen

Zutrittsbuchungen (Filter aktiv)				
PersNr.	Ausweis	Mitarbeiter	Terminal	Zutritt
558B20914	116	Beeck, Magnus	Schranke Haupttor	30.04.2001 07:43:19
558B20914	116	Beeck, Magnus	Schranke Haupttor	30.04.2001 15:26:24
256D87116	118	Dell, Jakob	Schranke Haupttor	30.04.2001 13:00:32
256D87116	118	Dell, Jakob	Schranke Haupttor	30.04.2001 13:27:56
1243F20910	614	Folgmann, Rudolf	Schranke Haupttor	30.04.2001 06:39:01
1243F20910	614	Folgmann, Rudolf	Schranke Haupttor	30.04.2001 14:08:16
571G27116	110	Guhl, Thorsten	Schranke Haupttor	30.04.2001 07:10:21
571G27116	110	Guhl, Thorsten	Schranke Haupttor	30.04.2001 14:41:20
958H27113	615	Haas, Lutz	Schranke Haupttor	30.04.2001 06:48:25
958H27113	615	Haas, Lutz	Schranke Haupttor	30.04.2001 11:51:40
958H27113	615	Haas, Lutz	Schranke Haupttor	30.04.2001 14:05:05
272K20528	112	Kalmer, Roman	Schranke Haupttor	30.04.2001 07:25:49

Übernehmen Neu Ändern Löschen Drucken Filter Schließen

Standortverwaltung

Mittels Kommunikationsmodul **TIME-INFO® COMM** können mehrere Terminalstandorte verwaltet werden. Ein externer Standort kann via Modem bzw. Ethernet-Netzwerk angeschlossen werden.

Konfigurationsbeispiel für den Anschluss von Terminals mit Standortverwaltung

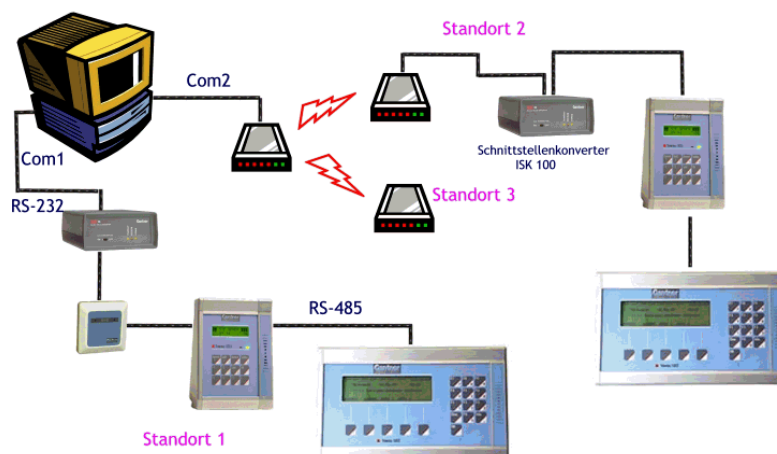

TIME-INFO® ACCESS

- Verwaltung mehrerer Standorte
- Umfangreiche Filterfunktionen
- Sortiermöglichkeit
- Manipulationen ausgeschlossen



Terminal-Verwaltung

TIME-INFO® integriert online die Terminalfamilie von Gantner Electronic mit berührungslosen, nahezu wartungsfreien LEGIC-Ausweissystemen. Ob Zutrittskontrolle, Personalzeiterfassung oder Auftragsdatenverarbeitung – für alle Anwendungsfälle steht der richtige Erfassungstyp zur Verfügung. Durch die optimale Parametrierbarkeit vom Leitreechner aus können Stammdaten in die Erfassungsterminals geladen werden, ebenso wie geänderte Funktionsabläufe oder zusätzliche Tastenfunktionen.

Ein Konverter erlaubt den Anschluß von bis zu 31 Terminals mit einer maximalen Leitungslänge von 1200 m. Bei darüber hinaus gehenden Entfernungen ist ein Verstärker im Angebot.

TIME-INFO® ACCESS

- Berührungslose Lesesysteme
- Terminalkonfiguration über PC
- Unterschiedliche Terminaltypen gleichzeitig anschließbar

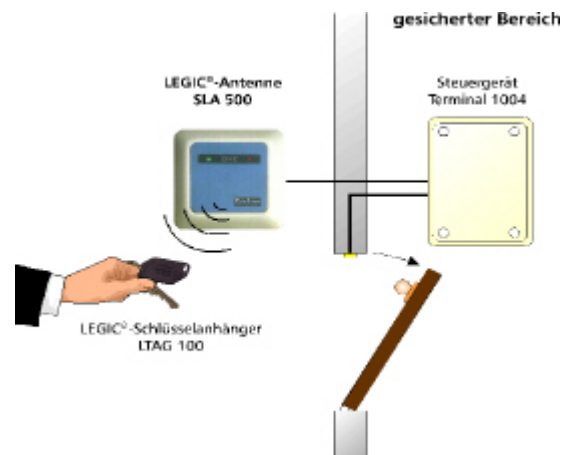

Zutrittspläne

Für jeden Mitarbeiter kann ein eigener Tagesplan, Wochenplan und Jahresplan definiert werden. Arbeiten mehrere Mitarbeiter nach dem gleichen Zutrittsschema, so kann diesen Mitarbeitern der gleiche Zutrittsplan zugeordnet werden.

Innerhalb des Zutrittskontrollsystems ist es möglich, alle Konstellationen von Zeiträumen mit und ohne Zutrittsberechtigungen in beliebig viele Zutrittspläne umzusetzen.

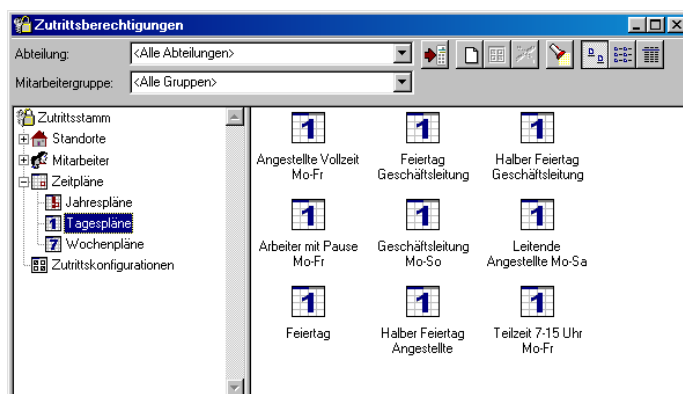

TIME-INFO® ACCESS

- Tages-, Wochen-, Jahrespläne je Mitarbeiter oder für mehrere gleichzeitig Mitarbeiter definierbar
- Sondertage, Feiertage hinterlegbar
- Beliebige viele Zutrittspläne



Zutrittskonfiguration

Zutrittskonfigurationen beinhalten die Parameter für die Zutrittshardware. Ohne gültige Zutrittskonfiguration reagiert das Terminal nicht. **TIME-INFO® ACCESS** erlaubt die Einstellung der Hardware-Parameter vom PC aus.

TIME-INFO® ACCESS



- Vielfältige Einstellmöglichkeiten
- Steuerung über PC
- Unterschiedliche Terminaltypen ansteuerbar
- Unterschiedliche Lesertypen ansteuerbar
- Zweipersonenzutritt einstellbar

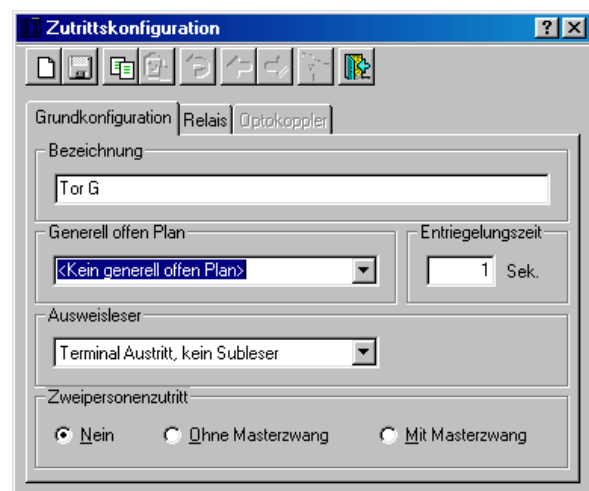

Mitarbeiterberechtigung

Alle Mitarbeiterinformationen - auch die Zutrittsberechtigung - sind zentral im Personalstamm von **TIME INFO® PZE** hinterlegt. Der Mitarbeiter erhält so die Berechtigung, sich an bestimmten Terminals im Unternehmen anmelden zu können. Terminals mit Zutrittsberechtigung sind speziell gekennzeichnet.

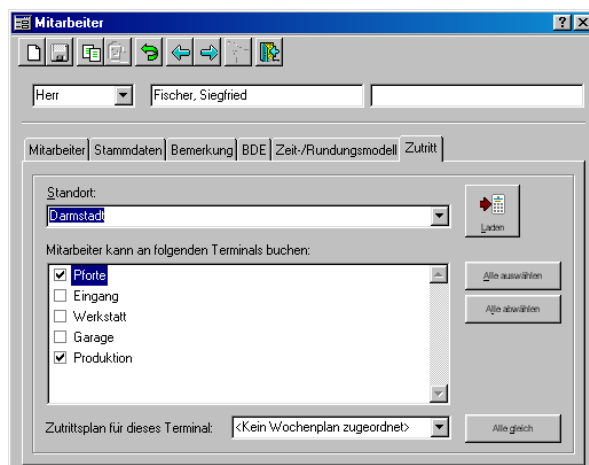

TIME-INFO® ACCESS



- Für jeden Mitarbeiter individuelle Zutrittsberechtigung einstellbar
- Sperrung von Zutritt zu bestimmten Bereichen
- Zeitpläne hinterlegbar



Protokoll unberechtigter Versuche

Die Übersicht **Zutrittsversuche** gibt Ihnen einen zeitaktuellen Überblick über abgelehnte Versuche von Mitarbeitern, Zutritt zu erhalten. Mittels Filterfunktionen können Sie die gesamte Firma oder einen einzelnen Mitarbeiter, oder auch einzelne Terminals, Abteilungen oder Kostenstellen zur Anzeige auswählen.

TIME-INFO® ACCESS



- Online-Abfrage
- Umfangreiche Filterfunktionen
- Fehlercode
- Sortiermöglichkeiten
- Druckfunktion
- Manipulation ausgeschlossen

Terminal	PersNr.	Ausweis	Mitarbeiter	Zutritt	Zutrittsfehlercode
Tor G	912	10000	Helfer, Jochen	11.06.2001 17:40:38	Zutritt außerhalb Zeitplan
Tor G	912	10000	Helfer, Jochen	11.06.2001 17:43:10	Zutritt außerhalb Zeitplan
Tor G	920	920	Heinrich, Richard	06.06.2001 15:42:58	Zutritt außerhalb Zeitplan
Tor G	920	920	Heinrich, Richard	06.06.2001 15:45:06	Zutritt außerhalb Zeitplan
Tor G	926	926	Lichtenberg, Paul	06.06.2001 15:44:15	Zutritt außerhalb Zeitplan
Tor G	926	926	Lichtenberg, Paul	06.06.2001 16:31:24	Zutritt außerhalb Zeitplan
Tor G	926	926	Lichtenberg, Paul	06.06.2001 16:32:01	Zutritt außerhalb Zeitplan

Buttons: Übernehmen, Neu, Ändern, Löschen, Drucken, Filter, Schließen

Letzter bekannter Zutritt

Die Übersicht **Letzter bekannter Zutritt** gibt Ihnen einen Überblick, an welchem Terminal sich der einzelne Mitarbeiter zuletzt angemeldet hat.

Innerhalb der einzelnen Register können Sie die gesamte Firma oder einen einzelnen Mitarbeiter, oder auch einzelne Terminals, Abteilungen oder Kostenstellen zur Anzeige auswählen.

PersNr.	Ausweis	Mitarbeiter	Terminal	Zutritt
101260487110	106	Albin, Sabine	Schranke Haupttor	06.06.2001 16:37:31

Buttons: Übernehmen, Neu, Ändern, Löschen, Drucken, Filter, Schließen

TIME-INFO® ACCESS



- Online-Abfrage
- Umfangreiche Filterfunktionen
- Druckfunktion
- Manipulation ausgeschlossen